

CORTE A  
FACHADA NAVE DE LOGÍSTICA I

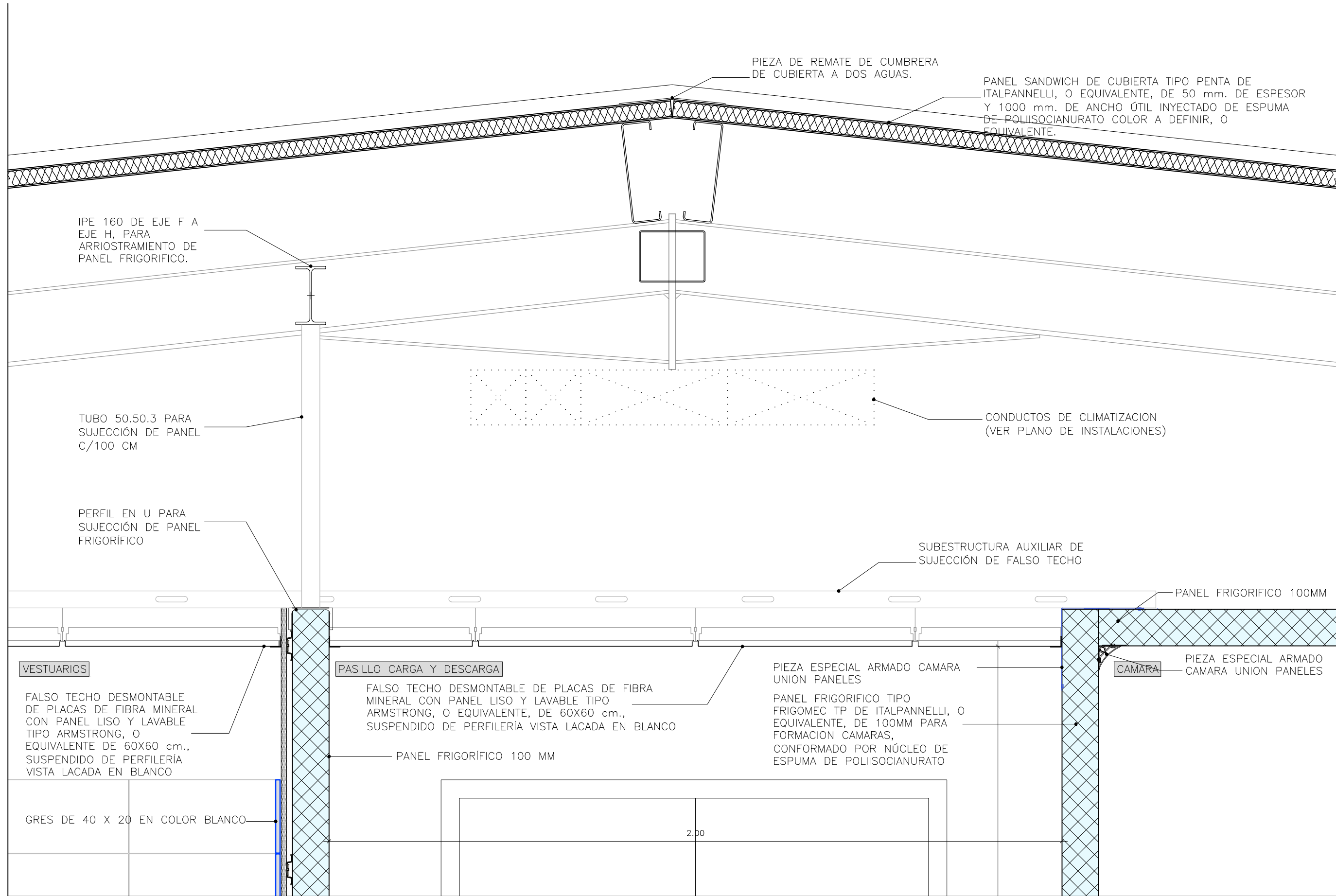

CORTE B  
CUMBRERA DE NAVE DE LOGÍSTICA

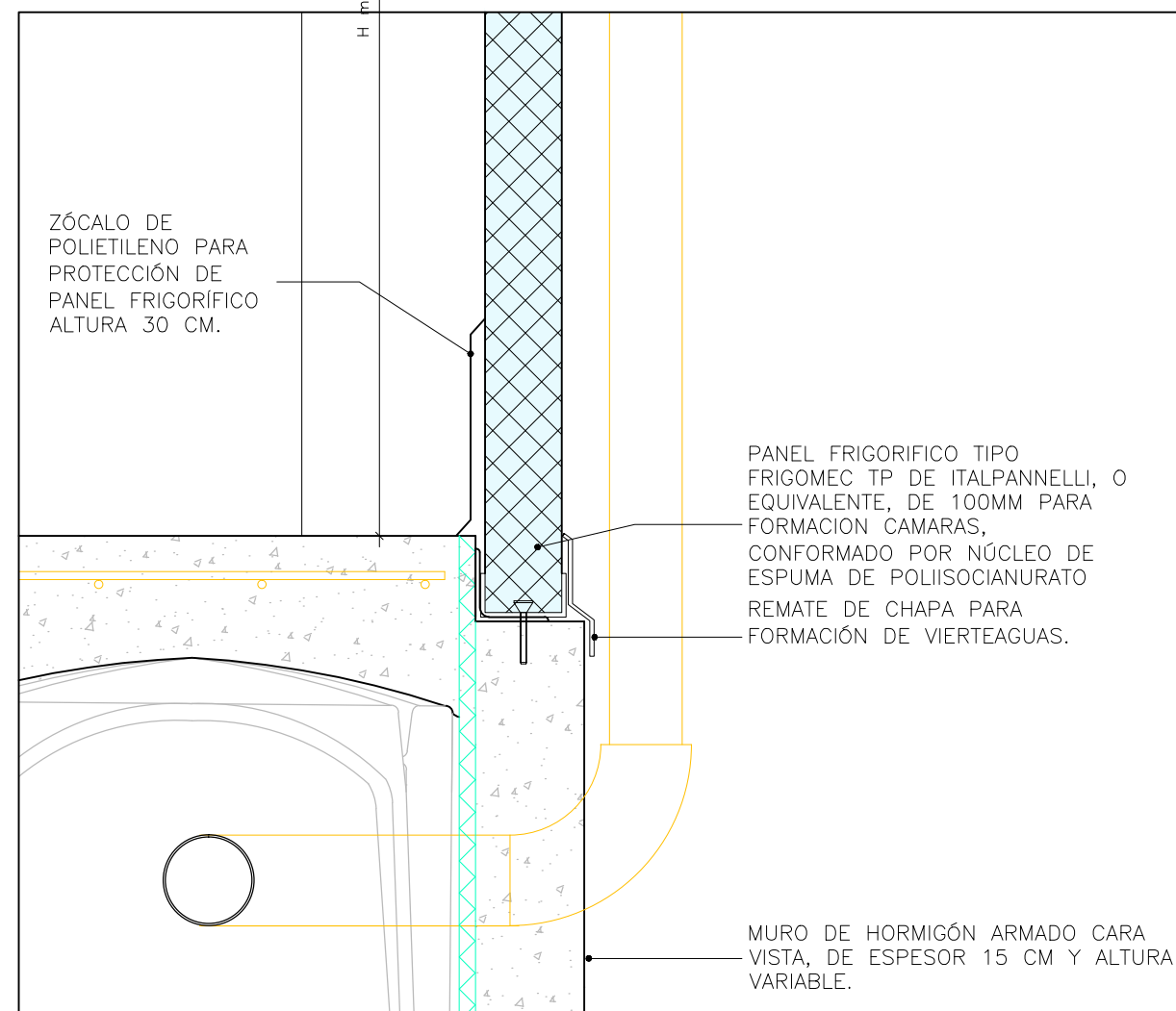
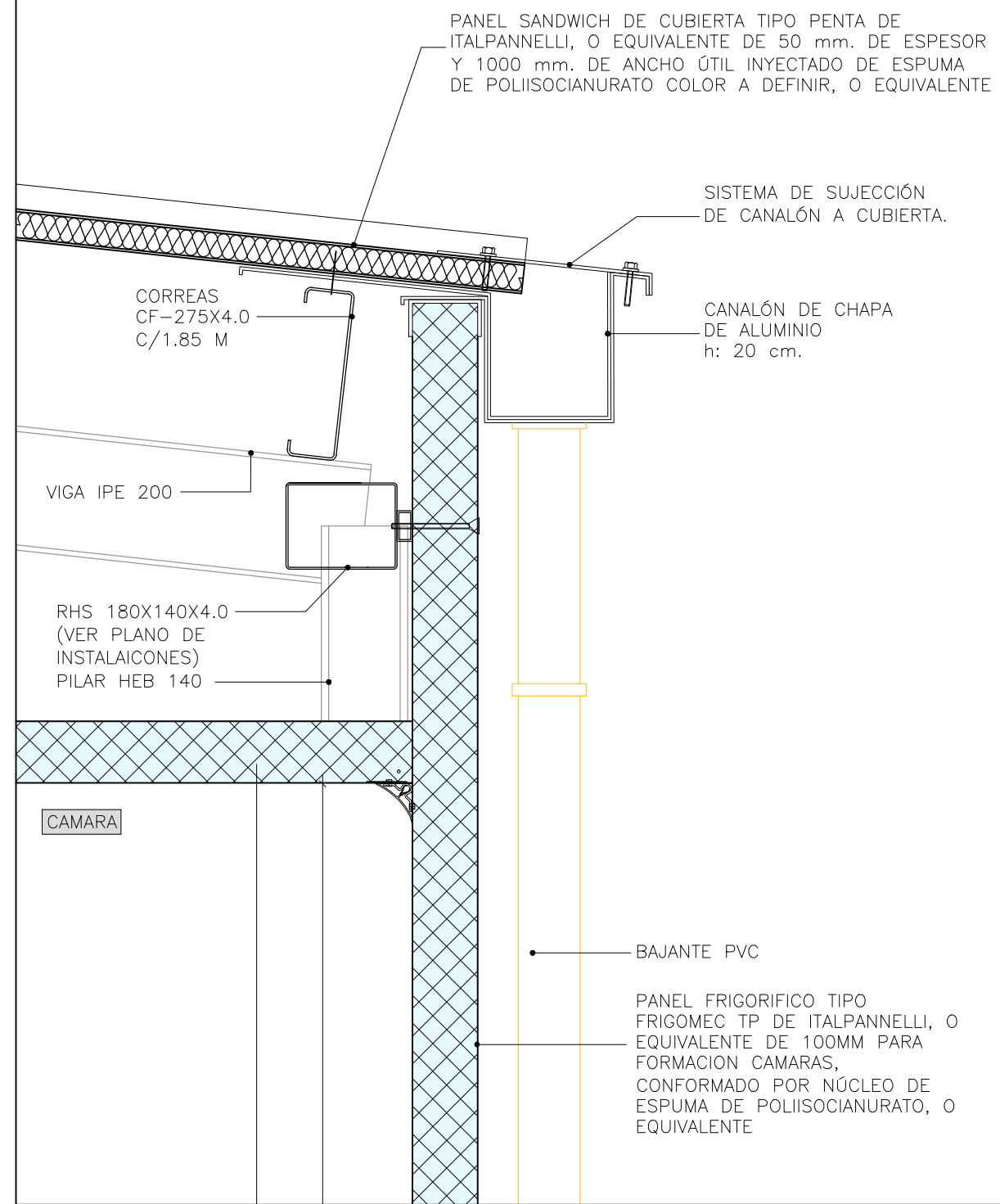
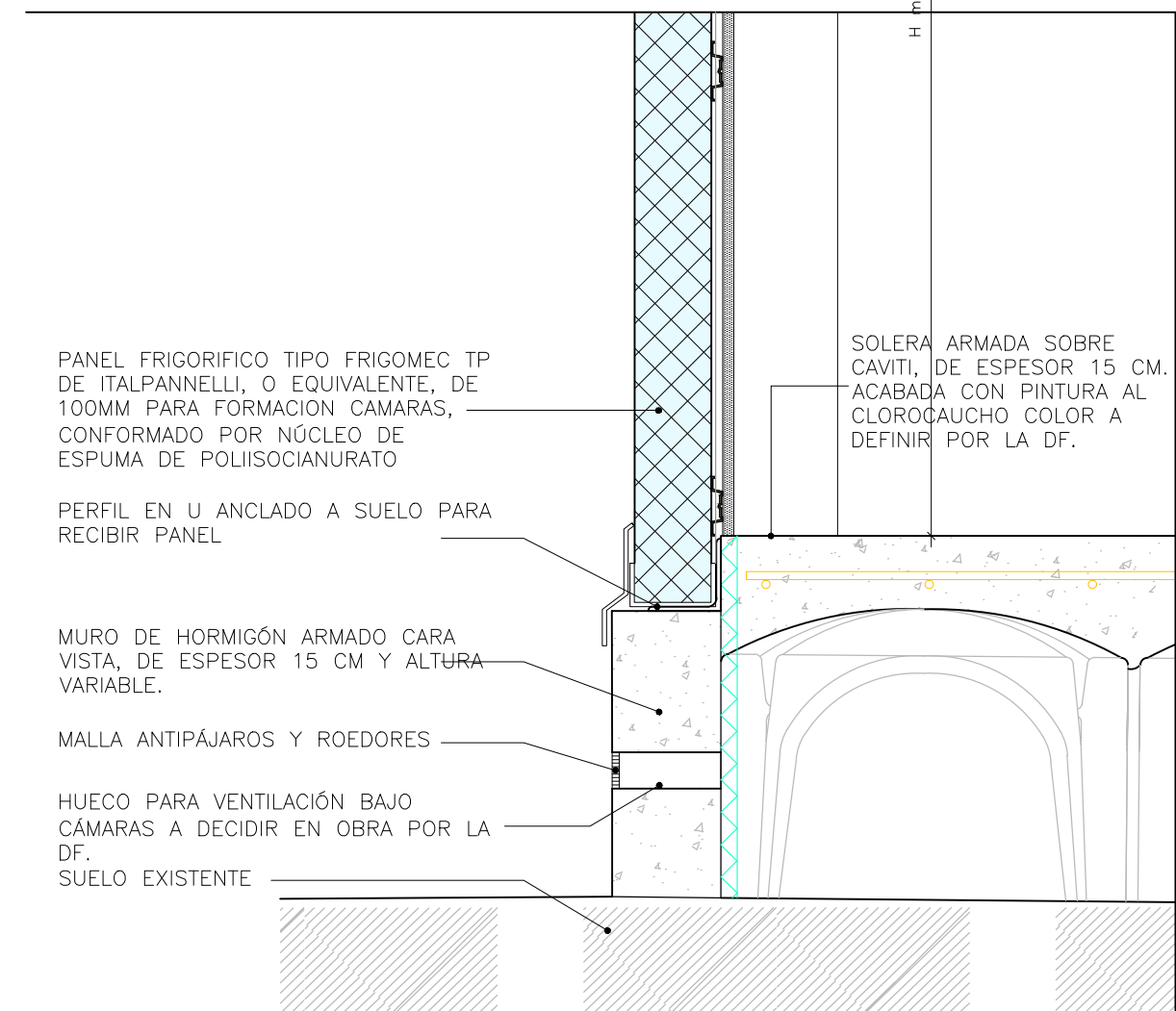

CORTE C  
FACHADA NAVE DE LOGÍSTICA II

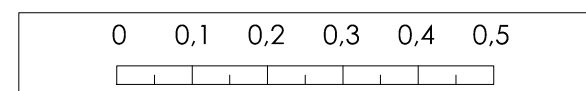

PROMOTOR



EXCMO. AYUNTAMIENTO ZARAGOZA

ENCOMIENDA DE GESTION



MERCAZARAGOZA S.A.

AUTOR DEL PROYECTO:



DEPARTAMENTO TÉCNICO MERCASA

LAURA SÁNCHEZ TERRADOS ARQUITECTA

PEDRO VILLODO MAZO ARQUITECTO

DIRECCIÓN DEL TRABAJO

JOSÉ ANTONIO ARANAZ DE MOTTA  
ARQUITECTO MUNICIPAL

Documentación Técnica  
para la implantación del  
MERCADO PROVISIONAL PARA EL  
MERCADO CENTRAL LANUZA

SITUACIÓN  
C/ Murallas Romanas y Plaza César Augusto, s/nº  
Área de Referencia nº1  
50003 ZARAGOZA

PLANO  
SECCIÓN CONSTRUCTIVA I

NAVE DE CÁMARAS Y SERVICIOS  
(SECCIÓN TRANSVERSAL)

FECHA  
JUNIO 2017

MODIFICADO/ EDICIÓN  
0

ESCALA  
1/10  
PLANO Nº  
A-16